VALNÁ HROMADA

ELEKTROTECHNICKÉ ASOCIACE ČESKÉ REPUBLIKY

Členská základna

Nové členské firmy

BALLUFF

HENSEL

misterine

PZK INTERNATIONAL COOPERATIONS

67 členů ■ cca 75 mld. Kč / rok ■ 17.000 zaměstnanců

Prezentace pro valnou hromadu

Standardní činnosti asociace

- veletrhy
- nákup energií
- monitoringy

Legislativní focus na koronavirus (krizový štáb při SPČR)

Rozvoj blockchainu

Tuzemské veletrhy

AMPER 2020 přesunut na 2021

- Vlastní stánek – hnízdo ElA
- Přesunutí podmínek na rok 2021
- Stánek by měl být identický, ALE
- Máte-li zájem o účast v hnízdě ElA 2021, hlaste se již nyní!

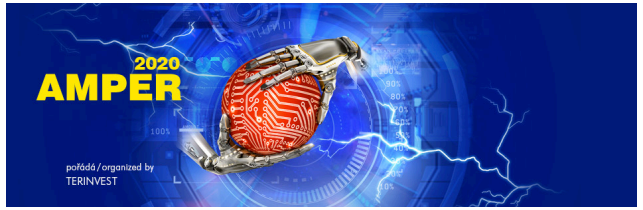

FOR INDUSTRY

- v roce 2020 zrušeno
- PVA Letňany vystoupilo z ElA – čteme jako menší zájem o spolupráci s naším sektorem

MSV 2020

Hnízdo ElA – každý svůj stánek, společné zázemí, energie, jednací prostor…
Rastry se zatím neřeší

Konference Jak na robota III

Výroční konference k našemu **blockchainu**

Digitální stezka průmyslem budoucnosti – součást projektu v pavilonu A1 - Digitální továrna 2.0 – **představeny aplikace postavené na blockchainu, odkazy na produkty a služby firem v hnízdě ElA**

Přestože očekáváme menší zahraniční účast než v minulých letech, účast českých přihlášených je dobrá, včetně MPO

MSV nabízí „okno“ pro beztrestné stažení přihlášek - **Veletrh není nákupní centrum ani hudební festival** – MPO se již přihlásilo, situaci pro jistotu ještě posuzuje MZd

Industry Night

MSV 2020

ElA na MSV 2019

Zahraniční veletrhy

MPO / ČOÚ 2021

- MEE Dubaj – letos úspěšně proběhlo
- SPS (IPC DRIVES), Norimberk (11/2020)
- příspěvek MPO – hlaste se!

CZECHTRADE / NOVUMM a NOVUMM KET

- nízký zájem, větší byrokracie + doplatky CT
- tuto podporu nevyužíváme, veletrhy ale navrhujeme

Konference & semináře

ENERGIE PRO BUDOUCNOST
~~AMPER i~~ MSV

JAK NA ROBOTA
~~AMPER i~~ MSV

DIGITÁLNÍ REVOLUCE CZ
- ElA partnerem CzechInno
- Brno, Hradec, Budějovice (červen)

ElA Blockchain
- Interní seminář ElA
- Seminář pro Sdružení pro dopravní telematiku – společný projekt
- Digitální revoluce CZ

Veřejné zakázky

Monitorujeme český i slovenský trh
zasíláme denně i týdně
každoročně evidujeme téměř 13.500 zakázek

Wikipedia

Elektrotechnická asociace České

cs.wikipedia.org/wiki/Elektrotechnická_asociace_České_republiky

Aplikace | MS Office365 | (114) Bella Ciao Fin... | Mapa webkamery -... | (81) Play Jazz with J... | Staročeský domácí... | Vtipy - Stránka 473... | Homm.space » Flat | Home | Wikkelhouse | Abodu - California's...

Nejste přihlášen(a) Diskuse Příspěvky Vytvoření účtu Přihlášení

WIKIPEDIE
Otevřená encyklopedie

Hlavní strana
Nápověda
Potřebuji pomoc
Nejlepší články
Náhodný článek
Poslední změny
Komunitní portál
Pod lípou
Podpořte Wikipedii

Nástroje
Odkazuje sem
Související změny
Načíst soubor
Speciální stránky
Trvalý odkaz
Informace o stránce
Položka Wikidat
Citovat stránku

Tisk/export
Vytvořit knihu
Stáhnout jako PDF
Verze k tisku

Jazyky
Přidat odkazy

Článek | Diskuse | Číst | Editovat | Editovat zdroj | Zobrazit historii | Hledat na Wikipedii

Elektrotechnická asociace České republiky

Souřadnice: 50°2'23,94" s. š., 14°25'40,05" v. d. (mapa)

[[wiki]] Tento článek nebo jeho část potřebuje přiměřeně **doplnit wikiodkazy** na ostatní články.
Můžete Wikipedii pomoci tím, že ho vhodně vylepšíte.

Tento článek není uspokojivě zatříděn do tematických kategorií.
Je třeba jej zařadit do jedné nebo více vhodných kategorií. Můžete Wikipedii pomoci tím, že ho vhodně zařadíte. Inspirovat se můžete u jiných článků s podobným zaměřením.
Návrhy na doplnění podle dalších Wikipedií

Elektrotechnická asociace České republiky je nestátní nezisková organizace zaměstnavatelů, která sdružuje právnické i fyzické osoby z elektronického a elektrotechnického průmyslu, zdravotnické techniky, informačních služeb a další podnikatelské subjekty s příbuznou výrobní orientací či obchodními zájmy. Členové EIA vytvářejí lobby pro prosazování svých požadavků na úrovni státních orgánů i v oblasti zaměstnavatelských vztahů. Asociace proto udržuje přímé kontakty s představiteli MPO ČR, MF ČR, MŠMT ČR a podobně.[1]

Obsah [skrýt]

1 Historie
2 Současnost
3 Představitelé Elektrotechnické asociace České republiky
4 Odkazy
4.1 Reference
4.2 Externí odkazy

Elektrotechnická asociace České republiky	
Základní údaje	
Právní forma	nestátní nezisková organizace, organizace zaměstnavatelů
Datum založení	15. ledna 1992
Sídlo	Praha 4, Česko
Adresa sídla	Zelený pruh 95/97, Braník, 140 00 Praha 4
Souřadnice sídla	50°2'23,94" s. š., 14°25'40,05" v. d.
Charakteristika firmy	
Oblast činnosti	elektrotechnický a elektronický průmysl
Dceřiné společnosti	ELA Blockchain Services a.s
Identifikátory	
Oficiální web	www.electroindustry.cz
IČO	45246327

Některá data mohou pocházet z datové položky.

Historie [editovat | editovat zdroj]

Sdružování elektrotechnických podniků v naší republice má již dlouholetou tradici. Podnikatelé, mezi něž patřili i Ing. Křižík a Ing. Kolben, se začali na přelomu 19. a 20. století sdružovat zpočátku do Spolku českých elektrotechniků a po vzniku Československa do Elektrotechnického svazu. V 50. letech byla tato svazová činnost zrušena a byla obnovena až v roce 1990, kdy organizace elektrotechnického průmyslu založily nejdříve elektrotechnickou sekci

Sem zadejte hledaný výraz. 18:35 19.05.2020

FCC PUBLIC s. r. o., vydavatel časopisů Elektro a Světlo spouští portál

Elektro 4.0

Průmysl 4.0 bude představen z úhlů pohledu **elektrotechniky, elektroenergetiky, robotiky, automatizační techniky, inteligentních elektoinstalací, zabezpečení** a dalších.

Elektrotechnická asociace je hrdým partnerem portálu.

Slavnostní ostré spuštění dnes, při příležitosti VH ElA.

www.elektro40.cz

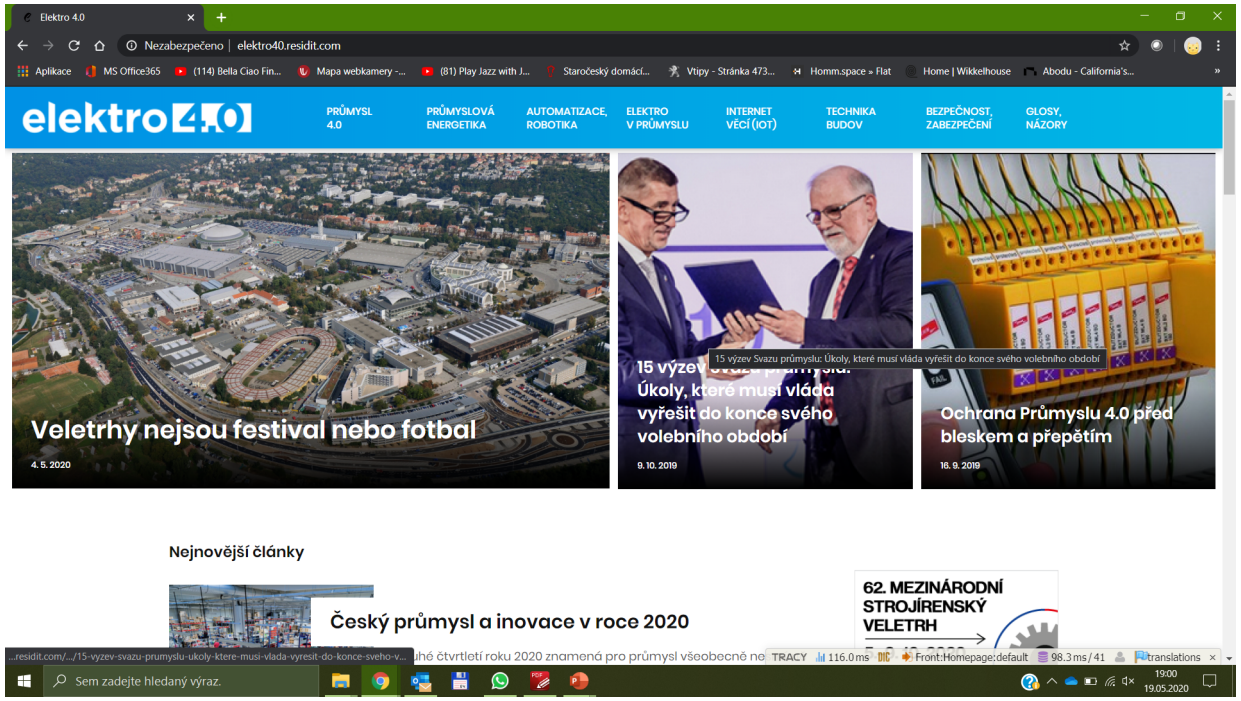

Nákup energií

Komoditní burza Kladno

Pro 2021 nakoupeno:

VN = 1241 Kč / MWh

V případě zájmu kontaktujte sekretariát ElA

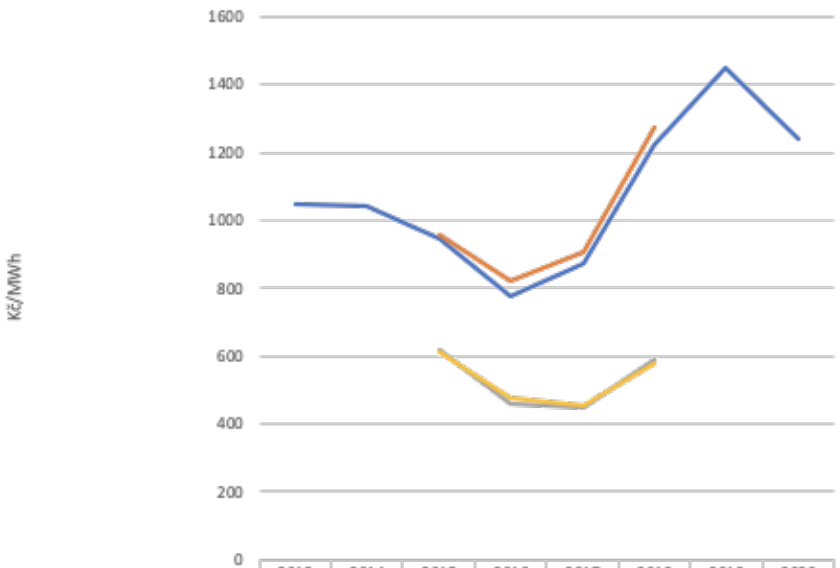

	2013	2014	2015	2016	2017	2018	2019	2020
Elektřina vysoké napětí (VN)	1046	1040	947	775	875	1224	1450	1241
Elektřina nízké napětí (NN)			960	824	907	1275		
Plyn velkoodběr (VO)			616	459	450	589		
Plyn maloodběr (MO)			612	475	455	580		

Monitoring tisku a aktivní prezentace členů

Denní reporty

- Víme nejen o tisku, televizích a rádiích, ale i sociálních sítích
- Hlaste svá témata/klíčová slova, která chcete hlídat
- Pro členy ElA **zdarma**

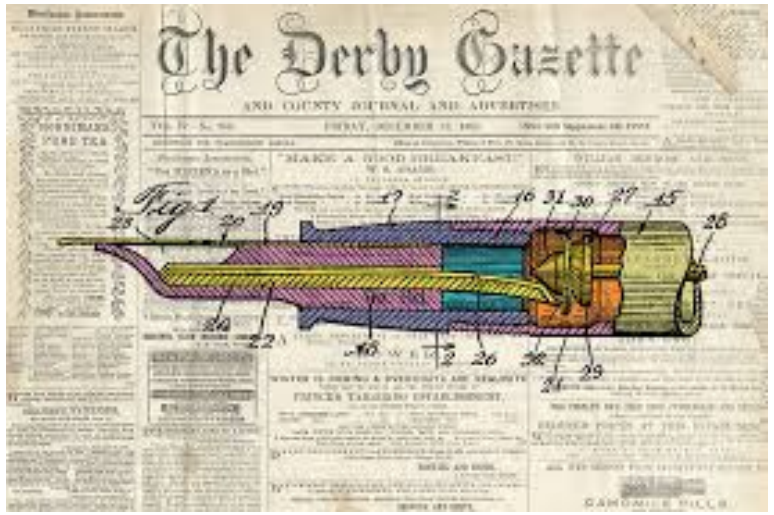

Spolupráce s FCC Public

- Multirozhovor Český průmysl a inovace v roce 2020
- http://www.odbornecasopisy.cz/flipviewer/Elektro/2020/04/Elektro_04_2020/#p=8
- Webový portál elektro 4.0

ELEKTRO
časopis pro elektrotechniku

Dohled nad trhem

pracovní skupina asociace
součást evropských struktur MSSI

MSSI ELECTRICAL
MARKET SURVEILLANCE SUPPORT INITIATIVE

Spolupráce se školami

- zástupci ElA a jednotlivých členských firem při výuce
- periodicky každý rok (VUT, ČVUT, ZČU, JČU, VŠB-TU …) - **letos online a podklady pro e-learning**
- pravidelná výuka – úspěšná snaha proniknout i na gymnázia a průmyslovky – seminární práce ad hoc
- diplomky, bakalářské práce, zaměstnání při studiu – **letos dobrá zkušenost se studenty z uzavřených škol**
- Fórum průmyslu a vysokých škol
- zapojení studentů do programu ~~Ampér a~~ MSV
- exkurze nebo krátkodobé stáže učitelů

Svaz průmyslu a dopravy ČR

SVAZ PRŮMYSLU A DOPRAVY ČESKÉ REPUBLIKY

Činnosti zaměřené zejména na covid:

- programy COVID 1-4 (3 a 4 pro velké firmy)
- program Antivirus (kurzarbeit)
- propustnost hranic
- jednání orgánů online
- shánění ochranných pomůcek
- není jasný výklad povinností zaměstnavatelů v této oblasti
- spolupráce na návrhu zákona - opatření nekončící s ukončením nouzového stavu 17.5.2020
  - ✓ platnost zdravotních prohlídek zaměstnanců
  - ✓ platnost vykonaných přezkoušení a osvědčení (Vyhl. 50, BOZP, ….)
  - ✓ do konce roku 2020

Cena za Průmysl 4.0

- Svaz průmyslu a dopravy ČR vyhlašuje soutěž, ve které ocení firmy za inovativní technologie, postupy, produkty, služby ....
- Popularizace českého průmyslu a profilování ho jako „moderní a inovativní průmysl“ u veřejnosti.
- Do soutěže se může přihlásit firma se zajímavým inovativním projektem spojeným s celkovou digitální transformací firmy, nebo nasazováním jednotlivých prvků Průmyslu 4.0.
- Účast v soutěži není zpoplatněna.
- Do 31. 5. 2020 na www.spcr.cz/cena-za-prumysl-4-0
- Slavnostní vyhlášení na Sněmu SPČR 5.10.2020
- Vybráno 5 nejlepších počinů nebo projektů - jejich prezentace na sněmu
- Vyhodnocení a finanční ocenění nejlepšího
- Exkluzivní partnerství - Česká spořitelna (v jednání)

MSV 2020

SVAZ PRŮMYSLU A DOPRAVY
ČESKÉ REPUBLIKY

Dopady koronaviru

Průzkum SP ČR k dopadům opatření proti
šíření koronaviru na firmy

11. – 14. 5. 2020 – výsledky jsou relevantní k tomuto období

Celkem se zúčastnilo 240 firem, z ElA 10

Děkujeme SPČR, že můžeme výsledky (ve zjednodušené podobě) prezentovat dříve, než je zveřejní sám SPČR.

SVAZ PRŮMYSLU A DOPRAVY
ČESKÉ REPUBLIKY

Shrnutí výsledků

Situace firem se zhoršuje –klesají zakázky a tržby, hrozí vysoké ztráty

- Propad zakázek v příštích dvou měsících (květen a červen) o více než 20 % očekává 70 % firem, na začátku dubna to bylo 43,5 % firem.
- Propad zakázek o více než 40 % hlásí 48 % firem, na začátku dubna to bylo 23 % firem.
- Zhoršuje se platební morálka odběratelů –ve lhůtách splatnosti neplatí 44 % odběratelů, na začátku dubna to bylo 34 % odběratelů.
- Druhotnou platební neschopností je ohroženo v příštích 2 měsících 33 % firem, na začátku dubna to bylo 28 % firem.
- Pokles tržeb z vývozu za celý letošní rok očekává 82 % exportérů, propad o více než 40 % očekává 35 % exportérů.

SVAZ PRŮMYSLU A DOPRAVY
ČESKÉ REPUBLIKY

Shrnutí výsledků

Vládní podpora

Z vládních programů na podporu firem nejlépe funguje Antivirus (=kurzarbeit; firma dostane peníze, pokud nepropustí lidi: je kompenzována část mezd)

- Podporu z programu Antivirus za březen získalo 93 % žadatelů
- Peníze na účtech z programu Antivirus za březen už má 75 % žadatelů

- V programu Covid I neuspělo 73 % žadatelů.
- V programu Covid II neuspělo 46 % žadatelů.

SVAZ PRŮMYSLU A DOPRAVY ČESKÉ REPUBLIKY

Shrnutí výsledků

Banky začínají být přísnější

- Přísnější posuzování žádostí o běžné, nezaručené úvěry hlásí 14 % firem, na začátku dubna to bylo 6,5 %.
- Změnu v chování bank nezaznamenalo 53 % firem, na začátku dubna to bylo 76 % firem.
- Žádosti o odklad splátek úvěrů vyhověly banky u 16 % firem.

SVAZ PRŮMYSLU A DOPRAVY ČESKÉ REPUBLIKY

ELA Blockchain Services a. s.

Navýšení základního jmění na celkových 5 milionů Kč

Připojilo se MPO

Na blockchainu podepisujeme smlouvy

Převedli jsme papírová čestná prohlášení do blockchainu

ELA Blockchain Services a. s.

Účastníme se hackatlonu – řešení pro přenos výsledků testů

Společný projekt s SDT, Rowan Legal a ČVUT

Úspěšně jsme překonali seed-fázi a nyní se pomalu start-up překlápí do standardně fungující společnosti

Zapojených je přes dvě desítky firem a institucí

Důležité datumy

Mezinárodní strojírenský veletrh
5. – 9. 10. 2020

Podzimní valná hromada Elektrotechnické asociace ČR
19. – 20. 11. 2020 u Benešova u Prahy

Děkujeme za pozornost

Jiří Holoubek
Jan Prokš

www.electroindustry.cz
www.elachain.cz